	<b>INSTRUKCJA</b>						<b>KS-AOW</b>
	<b>ASYSTENT REGLAMENTACJI</b>						
	9001:2015, 27001:2013	Dokument:	1	Wydanie:	2019-10-18	Waga: 90	

## Asystent Reglamentacji

### 1. Wstęp

W związku z nowymi uwarunkowaniami prawnymi obowiązującymi od 2 kwietnia 2020 r. zgodnie z Obwieszczeniem Ministra Zdrowia z dnia 1 kwietnia 2020 r. w sprawie ograniczenia w ordynowaniu i wydawaniu produktów leczniczych na jednego pacjenta ogranicza się ilość wydawanego na jednego pacjenta w aptece ogólnodostępnej lub punkcie aptecznym produktu leczniczego Arechin w ilości nie więcej niż 2 opakowań na 30 dni albo w ilości nie więcej niż 2 opakowań produktu leczniczego Plaquenil w opakowaniu 30 tabletek na 30 dni, albo w ilości 1 opakowania produktu leczniczego Plaquenil w opakowaniu 60 tabletek na 30 dni.

Aby ułatwić Państwu realizację obowiązków wynikających z tego Obwieszczenia, przygotowaliśmy **zapoznawczą wersję nowej funkcjonalności „Asystent Reglamentacji”**, która dostępna jest dla wszystkich użytkowników wprost z systemu KS-AOW z poziomu modułu APW11 w trakcie realizacji recept i sprzedaży produktów leczniczych, objętych reglamentacją (obecnie są to produkty z grupy Chlorochin). Asystent Reglamentacji zaprezentuje informacje zamieszczone w Obwieszczeniu dotyczące limitów wydań danego produktu leczniczego na jednego pacjenta oraz pozwoli Państwu w prosty sposób zidentyfikować ilość wydanych do tej pory produktów leczniczych podlegających reglamentacji danemu pacjentowi w Państwa aptece. Na podstawie tej informacji będą mogli Państwo podjąć decyzję o wydaniu leku.

Należy jednocześnie pamiętać, że produkty reglamentowane będzie można wydać pacjentowi w danej aptece tylko i wyłącznie wtedy, kiedy pacjent w okresie reglamentacyjnym wcześniej nie nabył takiego produktu lub innych produktów z tej samej grupy reglamentacyjnej w innej aptece.

### 2. Uruchamianie Asystenta Reglamentacji

Aby móc korzystać z **Asystenta Reglamentacji** należy posiadać najnowszą wersję systemu KS-AOW (co najmniej 2020.03.0.2).

Lista leków reglamentowanych aktualizowana jest przy pomocy zadania "Pobieranie grup reglamentacyjnych (COVID-19)" wykonywanego przez ApwPlan (Rys.1.). Warto upewnić się czy to zadanie pojawiło się na liście zadań do wykonania. Częstotliwość sprawdzania listy leków można zmienić w module apw41, domyślnie lista pobierana jest 2 razy dziennie.

Tytuł: ASYSTENT REGLAMENTACJI	Wykonała: M.Stafińska	Sprawdził:	Zatwierdził:	Strona 1
-------------------------------	-----------------------	------------	--------------	----------

	<b>INSTRUKCJA</b>						<b>KS-AOW</b>
	<b>ASYSTENT REGLAMENTACJI</b>						
9001:2015, 27001:2013	Dokument:	1	Wydanie:	2019-10-18	Waga: 90		

**ApwPlan** — □ ×

Tryb pracy: **uruchomione jako aplikacja** Wersja aplikacji: **2020.3.0.1**  
 Status: **odczyt** Wersja listy zadań: **2020.3.0.1**

Najbliższy czas wykonania	Priorytet	Zadanie
2020.04.01 21:50 śr.	50	Pobieranie grup reglamentacyjnych (COVID-19)
2020.04.01 21:54 śr.	50	Komunikacja z dostawcami
2020.04.02 01:27 czw.	50	Analiza korzyści Optymalizatora zamówień
2020.04.02 06:00 czw.	50	Serwis informacyjny dla farmaceutów

Cykliczność: **Co 5 min.** Pierwsze uruchomienie: **2020-03-31 14:00:1**  
 Akcja do wykonania: **Wywołanie funkcji: Pobierz grupy reglamentacyjne** Ostatnio uruchomione: **2020-04-01 21:49:1**

**Realizacja zadań:**

Ustalony termin rozpoczęcia: 2020.04.01 20:40:17 (opóźnienie ok. 1 godzina, 8 minut, 57 sek.)  
 Rozpoczęto zadanie importu grup reglamentacyjnych  
 Zakończono zadanie importu grup reglamentacyjnych  
 Czas wykonania: ok. 2 sek.  
**[2020.04.01 21:49:15] Zadanie zakończono.**  
**[2020.04.01 21:49:34] Rozpoczęto zadanie "Komunikacja z dostawcami"**  
 Ustalony termin rozpoczęcia: 2020.04.01 21:49:34 (opóźnienie ok. 1 sek.)  
 Rozpoczynam ładowanie listy dostawców z bazy danych  
 Ładowanie listy dostawców zakończone powodzeniem  
 Rozpoczynam logowanie do Portalu KS-EWD  
 Logowanie do Portalu KS-EWD zakończone powodzeniem.  
 Rozpoczynam wysyłanie zaległych potwierdzeń realizacji zamówień.  
 Zakończono wysyłanie zaległych potwierdzeń realizacji zamówień. OK = 0, ERR = 0  
 Nastąpiło wylogowanie z serwera dostawcy .  
 Czas wykonania: ok. 3 sek.  
**[2020.04.01 21:49:37] Zadanie zakończono.**

Rys. 1. ApwPlan lista zadań

### 3. Asystent Reglamentacji

Okno Asystenta Reglamentacji można wywołać w dwóch miejscach w systemie:

- Po pobraniu e-Recepty z SIM, w oknie z odczytem e-Recepty – przycisk **[Ctrl+Shift+R] Asystent Reglamentacji** (Rys.2.). Dodatkowo produkt objęty reglamentacją wyświetla się w oknie w kolorze fioletowym podobnie jak sam przycisk Asystenta:

Tytuł: ASYSTENT REGLAMENTACJI	Wykonała: M.Stafińska	Sprawdził:	Zatwierdził:	Strona 2
-------------------------------	-----------------------	------------	--------------	----------

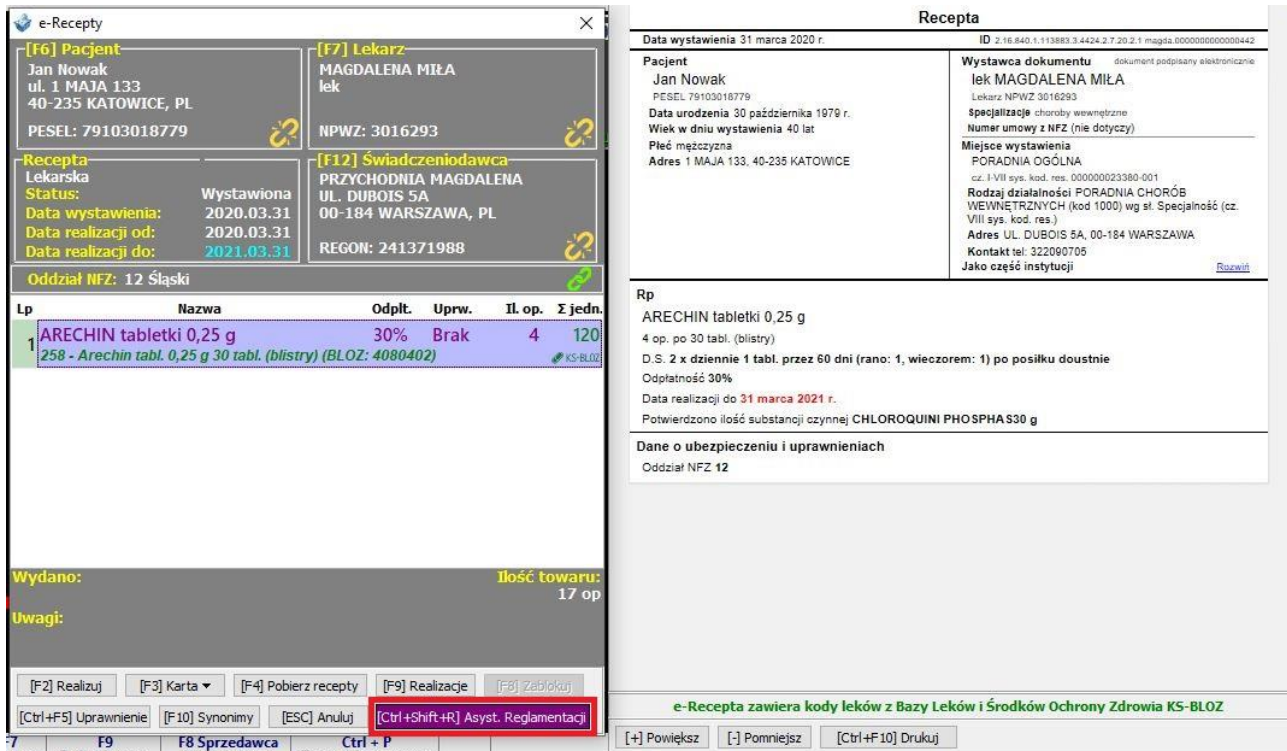

**e-Recepty**

**[F6] Pacjent**  
Jan Nowak  
ul. 1 MAJA 133  
40-235 KATOWICE, PL  
PESEL: 79103018779

**[F7] Lekarz**  
MAGDALENA MIŁA  
lek  
NPWZ: 3016293

**[F12] Świadczeniodawca**  
PRZYCHODNIA MAGDALENA  
UL. DUBOIS 5A  
00-184 WARSZAWA, PL  
REGON: 241371988

**Recepta**  
Lekarska  
Status: Wystawiona  
Data wystawienia: 2020.03.31  
Data realizacji od: 2020.03.31  
Data realizacji do: 2021.03.31

Oddział NFZ: 12 Śląski

Lp	Nazwa	Odpl.	Uprw.	Il. op.	Σ jedn.
1	ARECHIN tabletki 0,25 g 258 - Arechin tabl. 0,25 g 30 tabl. (blistry) (BLOZ: 4080402)	30%	Brak	4	120

Wydano: Ilość towaru: 17 op

Uwagi:

[F2] Realizuj [F3] Karta [F4] Pobierz recepty [F9] Realizacje [F8] Zablokuj

[Ctrl+F5] Uprawnienie [F10] Synonimy [ESC] Anuluj **[Ctrl+Shift+R] Asyst. Reglamentacji**

**Recepta**  
Data wystawienia 31 marca 2020 r. ID 2:16.840:1:113883.3.4424.2.7.20.2.1.magda.0000000000000442

**Pacjent**  
Jan Nowak  
PESEL 79103018779  
Data urodzenia 30 października 1979 r.  
Wiek w dniu wystawienia 40 lat  
Płeć męska  
Adres 1 MAJA 133, 40-235 KATOWICE

**Wystawca dokumentu**  
lek MAGDALENA MIŁA  
Lekarz NPWZ 3016293  
Specjalizacje choroby wewnętrzne  
Numer umowy z NFZ (nie dotyczy)

**Miejsce wystawienia**  
PORADNIA OGÓLNA  
cz. I VII sys. kod. res. 000000023380-001

**Rodzaj działalności** PORADNIA CHOROÓB WEWNĘTRZNYCH (kod 1000) wg st. Specjalność (cz. VIII sys. kod. res.)  
Adres UL. DUBOIS 5A, 00-184 WARSZAWA  
Kontakt tel. 322090705  
Jako część instytucji

**Rp**  
ARECHIN tabletki 0,25 g  
4 op. po 30 tabl. (blistry)  
D.S. 2 x dziennie 1 tabl. przez 60 dni (rano: 1, wieczorem: 1) po posiłku doustnie  
Odpłatność 30%  
Data realizacji do 31 marca 2021 r.  
Potwierdzono ilość substancji czynnej CHLOROQUINI PHOSPHAS30 g

**Dane o ubezpieczeniu i uprawnieniach**  
Oddział NFZ 12

e-Recepta zawiera kody leków z Bazy Leków i Środków Ochrony Zdrowia KS-BLOZ

Rys.2. Przycisk „Asystent Reglamentacji”

Po naciśnięciu odpowiedniego skrótu klawiszowego **[Ctrl+Shift+R]** lub wciśnięciu przycisku **Asystent Reglamentacji** pojawi się okienko (Rys.3.) z prośbą o dookreślenie liczby opakowań jaką zamierzamy wydać.

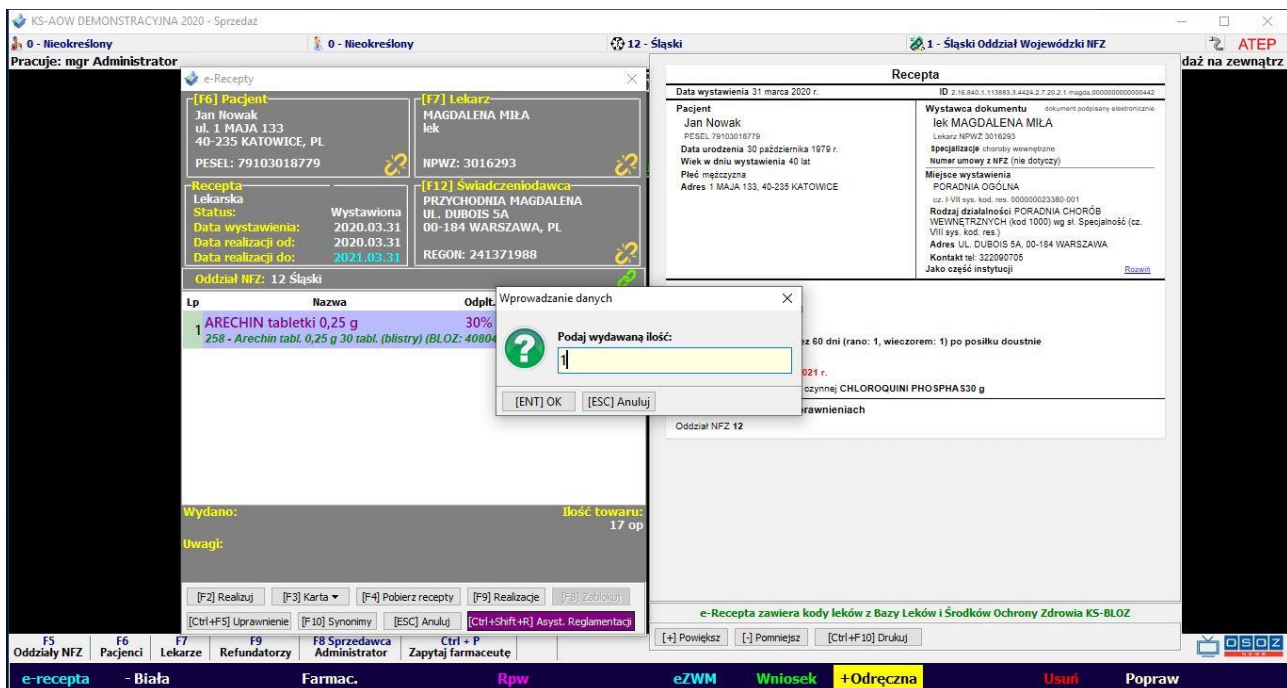

**Wprowadzanie danych**

Podaj wydawaną ilość:

1

[ENT] OK [ESC] Anuluj

Rys.3. Okno ilości wydawanego produktu

Po uzupełnieniu danych zostanie wyświetlone okno Asystenta Reglamentacji (Rys.4.):

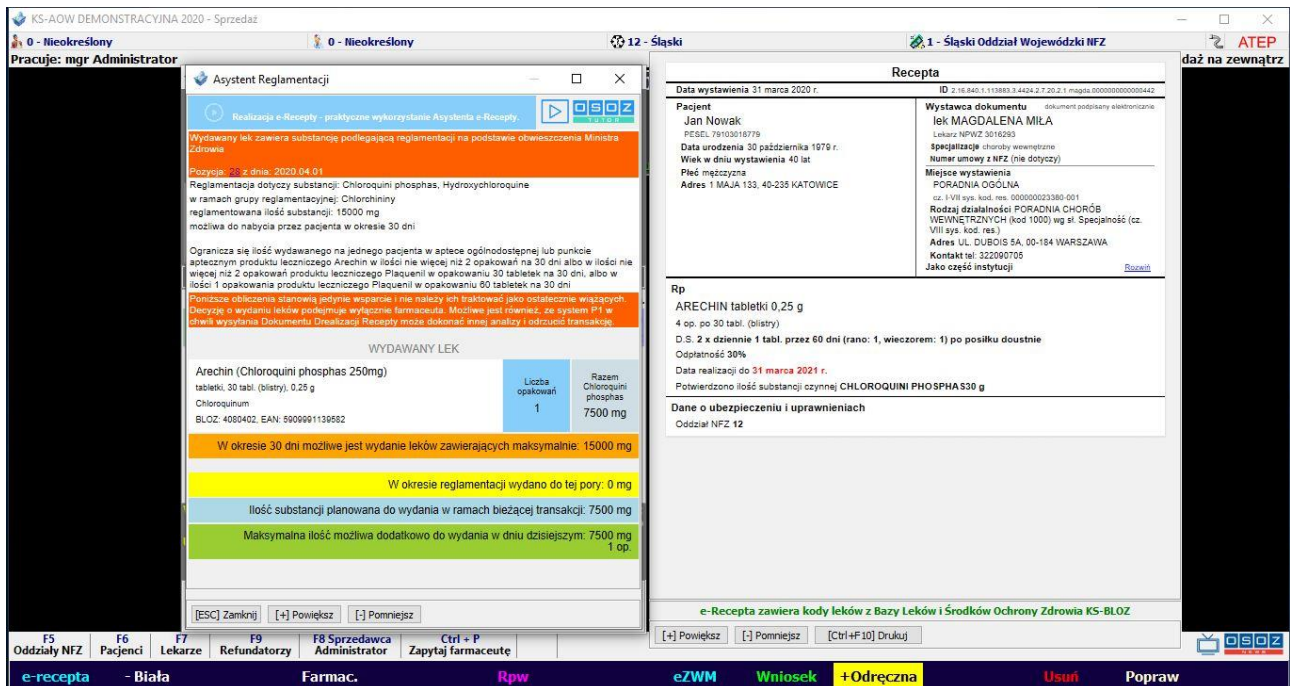

Rys. 4. Asystent Reglamentacji

2. Po pobraniu e-Recepty i kliknięciu [F2] Realizuj – **Asystenta Reglamentacji** można wyświetlić za pomocą skrótu **Ctrl+Shift+R** (z poziomu okna z wyborem leku do sprzedaży), dodatkowo produkty podlegające reglamentacji zostały w programie oznaczone ikoną wirusa  widoczną tuż obok nazwy produktu na liście towarów (Rys.5.):

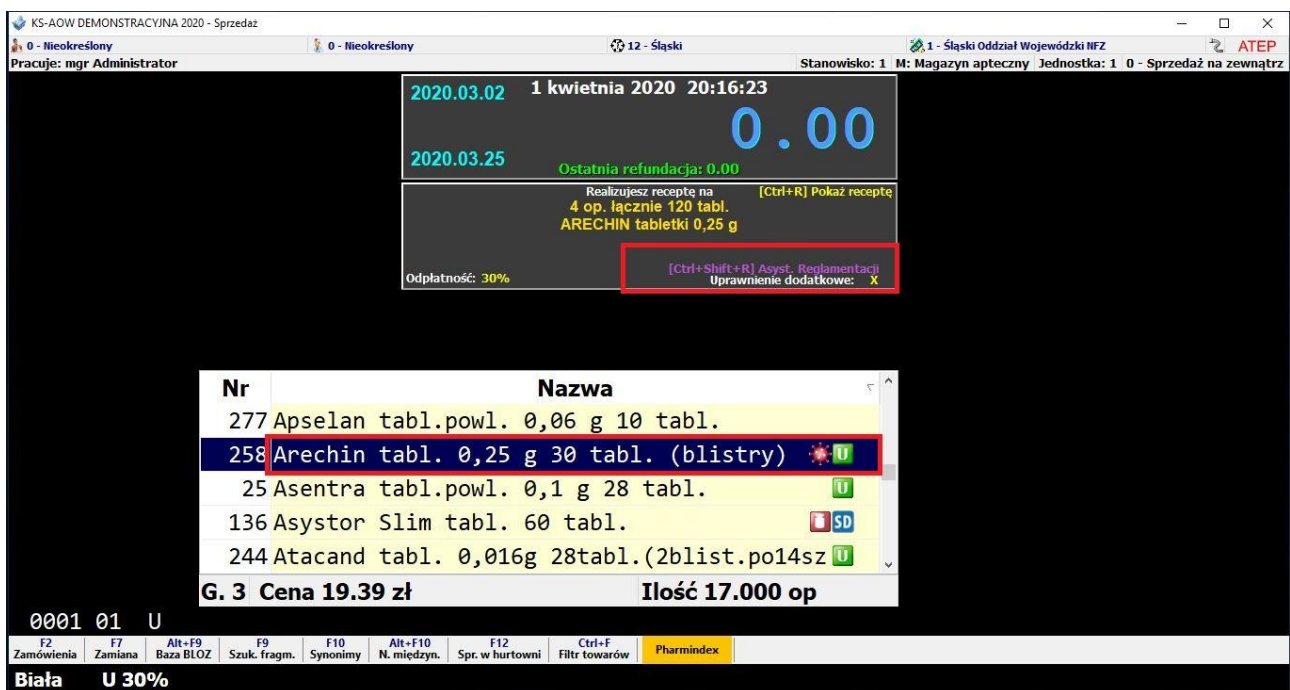

Rys. 5. Możliwość skorzystania z kalkulatora podczas realizacji recepty

Tytuł: ASYSTENT REGLAMENTACJI	Wykonała: M.Stafińska	Sprawdził:	Zatwierdził:	Strona 4
-------------------------------	-----------------------	------------	--------------	----------

Okno **Asystenta Reglamentacji** (Rys.6.) podzielone jest na następujące części:

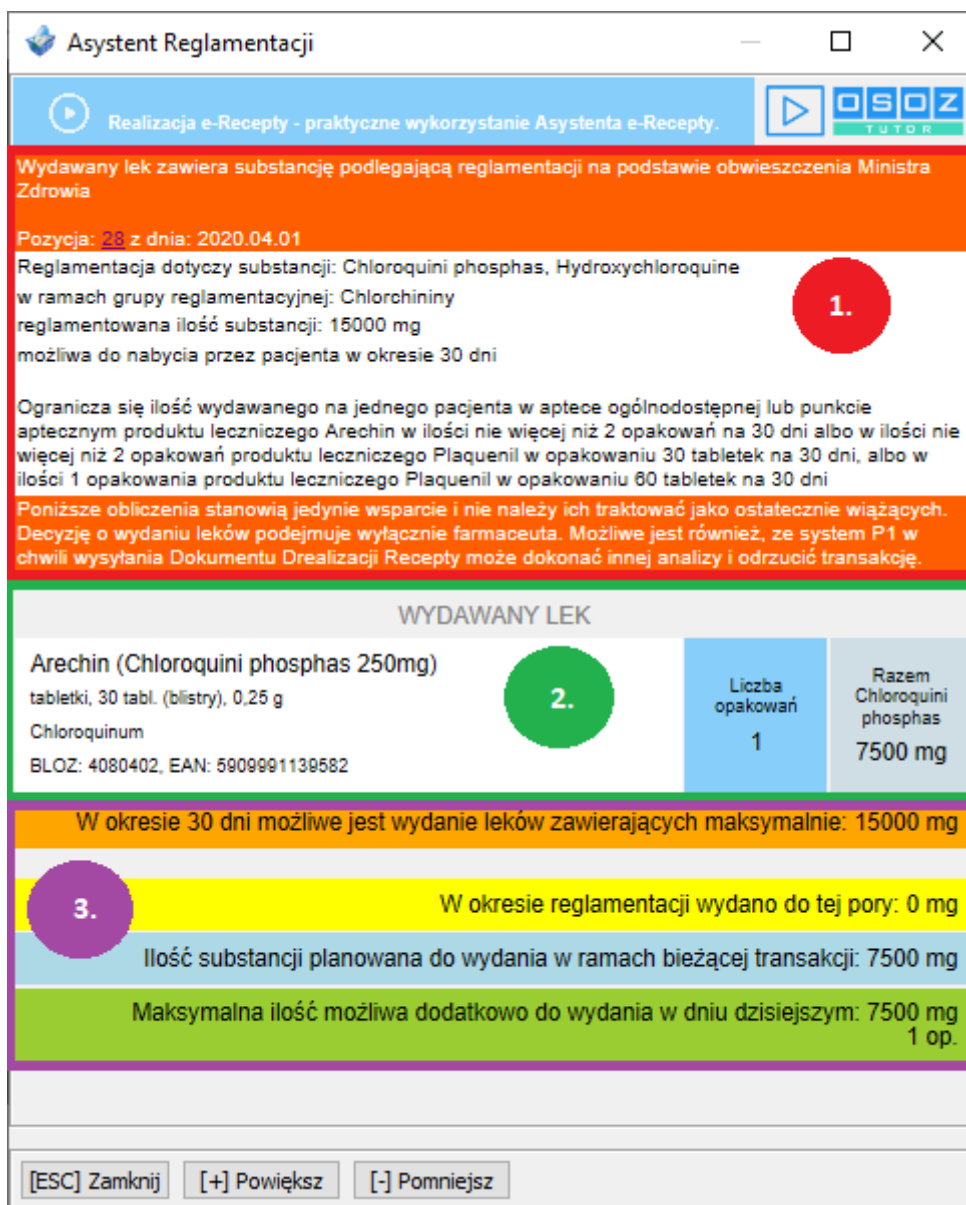

Rys. 6. Asystent Reglamentacji

- CZĘŚĆ PIERWSZA: Informacje ogólne z możliwości zapoznania się z treścią obwieszczenia (Rys.7.).

